

COVER EXPLANATION

う蝕、歯周病に次ぐ第三の疾患といわれるTooth Wear。歯科医師の間でもまだ正確に理解されているとは言い難い本疾患に対し、適切な検査・診断、治療が求められる。

(新春大特集より)

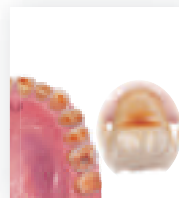

CONTENTS

- 19 巻頭ATLAS スマホ動画で学ぶ！ 精度を上げる治療手技
④ Oehlers3型歯内歯のMTAによる根管充填
北村和夫

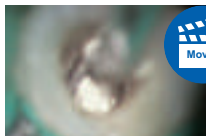

- 47 GUEST EDITORIAL
人生100歳時代の歯科医療を考える
神原正樹

新春大特集 う蝕、歯周病に次ぐ第三の疾患

Tooth Wearの基礎と臨床

FEATURE
新春
大特集

1

酸蝕症の原因・診断・
評価

52

Q&Aで学ぶ9つのポイント

北迫勇一



FEATURE
新春
大特集

2

重篤なTooth Wear症例に対する
合理的なフルマウス
リコンストラクション
その理論的背景と修復法

70

小林賢一／保坂啓一



連載：時代をつかむTOPICS

- 146 Cell Therapy
細胞治療を身近に ■ 新連載
これまでの再生医療とこれからの細胞治療の
違いについて
本田雅規

- 150 Overseas 海外便り
ロンドン発
英国ならではの階級を重んじながらも実力主義の
研究環境
久留島悠子

- 148 Oriental Medicine
お口の困ったにこの一手 漢方薬の使い方 ■ 新連載
総論：漢方薬の基礎知識
米永一理

CONTENTS

FEATURE
特集

3

高齢者の食事と 栄養を考える

104

岩佐康行



FEATURE
特集

4

症例PLAYBACK

審美修復術後25年経過症例から見えてきたこと

126

土屋賢司



人生100年時代に知りたい知識と技術

164

新連載

患者説明で変わる総義歯臨床

第1回 義歯治療のステップ

松田謙一

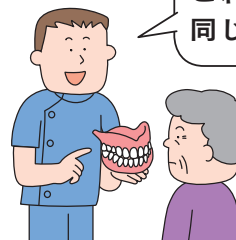

これまでの入れ歯と
同じですから



Reading Matters

173 COLUMN/Another Side
ショパン・タッチで
螺良修一

174 医局紹介：研究プロジェクトの精鋭たち
藤田保健衛生大学医学部歯科・口腔外科
松尾浩一郎

175 STUDY GROUP紹介：臨床の現場を支える仲間たち
特定非営利活動法人一歯一心会
森谷良行

176 私の工具箱
ソニックテクノ社 カメラシステム
須呂剛士

177 QUINT SHORT LIBRARY
小野卓史／高木幸人／湯浅秀道／関崎和夫／山崎史晃

目次 Around30から知りたい、じっくり学べる

137 **新連載**
 診断力UP!
口腔粘膜疾患診断カテスト
 第1回「舌がヒリヒリして口の中が苦い」
 上川善昭／コーディネーター 岩淵博史

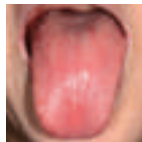

142 **新連載**
Clinical English Cafe
 第1回 成人してからの英語学習の心得と初診時の対応
 安藤彰啓／高木宏之



152 **新連載**
 もっと上達したい人の
歯周外科ベーシックテクニックポイント解説
 第1回 歯肉剥離掻爬術に役立つ切開・離断・剥離のポイント①
 樋口琢善／イラスト 佐竹田 久



181 **新連載**
 CBCTと歯科用顕微鏡を駆使した“歯内療法新時代”の
臨床に生かす根管解剖学
 第1回 根管形態研究の歴史と根管形態の特徴
 吉岡隆知

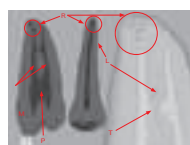

201 **新隔月連載** Basic for Advance
Papilla Preservation Techniqueの勘どころを学ぶ
 第1回 切開線の入れ方
 秋月達也／和泉雄一

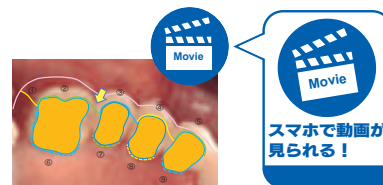

YOUNG
隣の若手は何する人？

210 **連載** : My First Stage
LOTを併用した前歯部CR充填の1例
 棕 由理子／コメント 吉村理恵



今イチオシの海外論文

214 FROM INTERNATIONAL JOURNALS
Perio 歯周病はいつ発症する？
 関野 倫

216 FROM INTERNATIONAL JOURNALS
Endo ファイルサイズとファイルの有する電気抵抗が電氣的根管長測定器の精度に及ぼす影響
 林 誠

Quint Information

REPORT

- | | |
|--|---------------------------------|
| 220 European Association for Osseointegration／武下 肇 | 230 NEWS Q —— 歯科界の最新ニュース |
| 222 Urban Regeneration Institute THE VERTICAL COURSE／渡部智浩 | 239 学会情報 |
| 224 Academy of Microscope Enhanced Dentistry 16th Annual Meeting & Scientific Session／山口文誉 | 244 1月～3月の研修会情報 |
| 226 オーラルフィジシャンチームミーティング2017／西 真紀子 | 246 DENTAL PRODUCTS INFORMATION |
| 228 第1回ペリオドンタルプラスチックサージェリーミーティング／青木隆宜 | 248 クイント求人広告 |
| | 258 次号予告／編集後記 |

CONTENTS

FEATURE ARTICLES

- 52 [FEATURE ARTICLE1](#)
Cause, Diagnosis and Evaluation for Erosive Tooth Wear
9 Key Points from Q&A
Yuichi Kitasako
- 70 [FEATURE ARTICLE2](#)
A Rational Approach to Full-Mouth Reconstruction of the Severely Worn Dentition
Ken'ichi Kobayashi/Keiichi Hosaka
- 104 [FEATURE ARTICLE3](#)
Thinking about Diet and Nutrition of the Elderly
Yasuyuki Iwasa
- 126 [FEATURE ARTICLE4](#)
Playback the Cases — Learn from A Case of 25years after Esthetic Treatment
Kenji Tsuchiya

OTHERS

- 137 [IMPROVE YOUR DIAGNOSIS SKILL !](#)
Diagnosis Test for Oral Mucosal Lesions
Tongue Tingling and Tasting Bitter in Mouth
Yoshiaki Kamikawa/Hiroshi Iwabuchi
- 152 [BASIC TECHNIQUE OF PERIODONTAL SURGERY FOR DENTISTS HAVE A DESIRE TO IMPROVE](#)
Part 1 : Tips for Incision, Disarticulation and Desquamation helpful to Open Flap Curreterge
Takuyoshi Higuchi
- 164 [SERIES](#)
The Importance of Instruction for Patients with Complete Denture
Part 1 . The Clinical Steps for Denture Treatment
Kenichi Matsuda
- 181 [ROOT CANAL ANATOMY FOR DAILY PRACTICE IN NEW ERA OF ENDODONTIC THERAPY](#)
Part 1 . The History Studies and Characteristics of Root Canal
Takatomo Yoshioka
- 201 [BASIC FOR ADVANCE : PPT](#)
Technical Tips for Papilla Preservation Technique□
Tatsuya Akizuki/Yuichi Izumi
- 210 [MY FIRST STAGE](#)
A Case Study of CR Filling in the Front of Teeth with LOT
Yuriko Mukunoki