the Quintessence ザ・クインテッセンス
AUGUST 2016 vol.35 8

Editor 田村源太 多田裕樹 吉田敏明 齋藤明香 江森かおり 藤田望美
Cover Illustrator 佐々木 純
Illustrator 飛田 敏 佐々木 純 吉田真琴 関上絵美 伊藤 典

CONTENTS

3 巻頭ATLAS スマホ動画で学ぶ！ 患者満足を生む一手
32 リトルジャイアントを用いたメタルポスト除去
北村和夫

FEATURE 特集 1
52
オーラルフレイル
今，歯科医師が考えるべきこと，できること
岩佐康行／荒井秀典／渡邊 裕

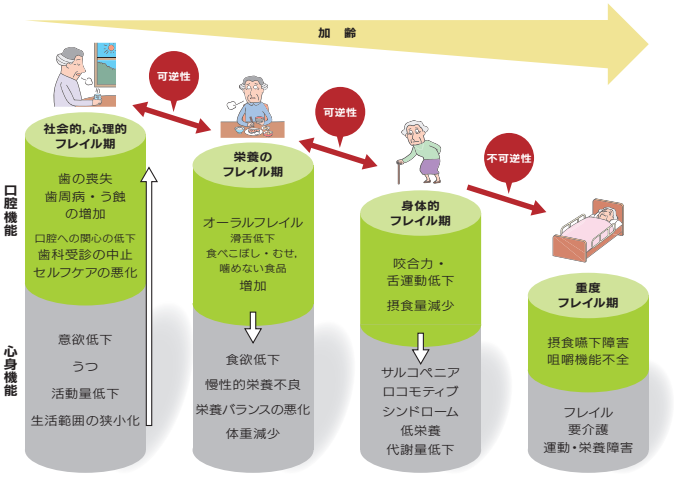

FEATURE 特集 2
72
成功する歯周再生療法
Save Teeth
松井徳雄

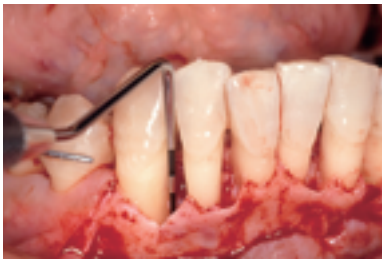

連載：時代をつかむTOPICS

96 Society
夢と誇りのある職業を目指して 8
保険歯科技工士の現状
太田博見

98 Under20
“今”知っておきたいキーワード
小児編 4
アドボカシー
香西克之

100 Overseas 海外便り
ニューヨーク発
米国歯科医療のなかでのレジデント制度
嘉村康彦

CONTENTS

FEATURE 特集 3
102

シリーズ：臨床の真実

治療計画“プランB”の歯科臨床
下顎遊離端欠損のある歯周病患者の最小限の治療介入による一経過

本橋昌宏

FEATURE 特集 4
122

座談会

教育・人材育成・グローバル化を考える
未来に向かう“強い歯科”に

鈴木典比古／黒田俊太郎／鶴田　潤

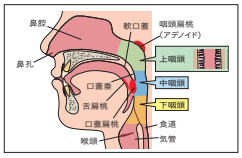

ALL STAGE

人生80年時代対応

146 FOCUS
知っておきたい病巣疾患
～医科歯科連携のキーワード～
相田能輝

Reading Matters

135 COLUMN／Another Side
念ずれば花開く!?
関口寛之

136 医局紹介：研究プロジェクトの精鋭たち
愛知医科大学大学院医学研究科口腔外科学
齋藤拓実／風岡宜暁

137 STUDY GROUP紹介：臨床の現場を支える仲間たち
石川臨床インプラント学術研究会
室木俊美

138 連載：開業成功への道
第8話　あの山に登ろうよ，一緒に
佐伯直毅

141 連載：若手ドクターも知っておきたい保険制度のイロハ
第８回　歯周治療と補綴治療の狭間で
本橋昌宏

142 私の道具箱
ミニクレセントナイフ
山口文誉

143 QUINT SHORT LIBRARY
二階堂　徹／高木幸人／望月　亮／今村栄作／石井宏昭

Around30から知りたい，じっくり学べる

152 連載：卒後3年以内に読む！
臨床で困らない歯内療法の基礎
第8回　根管充填
吉岡隆知

170 隔月連載　Basic for Advance
Denture Workに強くなろう！
第４回　支持を効果的に活用するために2
奥野幾久

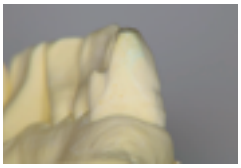

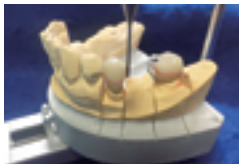

176 隔月新連載　Basic for Advance
ファイバー併用レジン支台築造の勘所
第1回　歯肉縁上歯質の獲得
渥美克幸

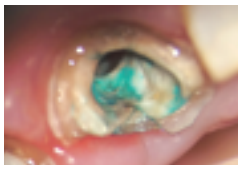

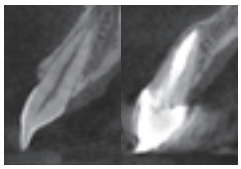

隣の若手は何する人？

184 連載：My First Stage
歯肉のクリーピングを考慮した上顎前歯部の補綴治療
岩田卓也／コメント）行田克則

今イチオシの海外論文

191 WORLD ARTICLE
根管処置済歯の修復：基準と術式で考慮すべきこと
原著）Trushkowsky RD　　翻訳）樋口直也／稲本京子／中田和彦

204 FROM INTERNATIONAL JOURNALS
Prev/epid　**アジア系多民族の血糖応答を決定する消化因子の役割**
菊地朋宏／野村義明／岡田彩子／花田信弘

Quint Information

REPORT
208 Loma Linda 40 Years of Implant Dentistry
大山高太郎

210 American Association of Endodontists 2016 Annual Session
牛島　寛

212 PHIJ特別講演会
福田幹久

214 NEWS Q——歯科界の最新ニュース
219 学会情報
222 8月～10月の研修会情報
224 DENTAL PRODUCTS INFORMATION
226 クイント求人広告
234 次号予告／編集後記

CONTENTS

FEATURE ARTICLES

52 FEATURE ARTICLE1
Oral Frailty Syndrome : What We Have to do in Order to Maintain the Oral Health of Elderly
Yasuyuki Iwasa／Hidenori Arai／Yutaka Watanabe

72 FEATURE ARTICLE2
The Successful Periodontal Regenerative Therapy —— Save Teeth
Tokuo Matsui

102 FEATURE ARTICLE3
A Result in Minimally Invasive Treatment of a Periodontally Involved Patient with Mandibular Free-end Arches
Masahiro Motohashi

122 FEATURE ARTICLE4
Table Discussion : To Make Dentistry Stronger in the Future
Norihiko Suzuki／Shuntaro Kuroda／Jun Tsuruta

OTHERS

146 FOCUS
A Story of Focal Infection —— The Bridge Over the Medical and Dental Fields
Yoshiteru Aida

152 BASICS OF ENDODONTICS FOR DAILY CLINICAL PRACTICE
Part 8. Root Canal Filling
Takatomo Yoshioka

170 BASIC FOR ADVANCE : DENTURE WORK
Part4 : To Effectively Take Advantage of the Support 2
Ikuhisa Okuno

176 BASIC FOR ADVANCE : FIBER POST AND CORE
Part 1 : To Achieve Supragingival Tooth Structure
Katsuyuki Atsumi

184 MY FIRST STAGE
A Restoration of Maxillary Anterior Region with Considering Creeping of the Tissues
Takuya Iwata

191 WORLD ARTICLE
Restoration of Endodontically Treated Teeth — Criteria and Technique Considerations
Trushkowsky RD