目次

巻頭言 ―― 岩田健男 4

編集委員・著者一覧 ―― 10

PRD 掲載論文Highlight

ベストセレクト

全訳翻訳

歯周病学Ⅰ

重度歯周炎に罹患した歯に対する歯周組織再生療法と矯正歯科治療：10 年間の前向き研究

Roccuzzo M et al　論文解説：仲谷　寛　13

歯周病学Ⅱ

エナメルマトリックスデリバティブと脱タンパクウシ骨ミネラルを用いた歯周組織再生療法におけるコラーゲンメンブレンの有効性の臨床的および CBCT による評価

Nemoto Y, Kubota T et al　論文解説：森本太一朗　25

補綴Ⅰ

咬合高径の挙上：天然歯支持型、天然歯とインプラントの混在型、ならびにインプラント支持型全顎的固定性補綴装置を用いたオーラルリハビリテーションに関する多施設後ろ向き臨床比較研究

Fabbri G et al　論文解説：松井徳雄　37

補綴Ⅱ

臼歯部におけるコンポジットレジン間接修復の治療結果：平均フォローアップ期間 87 ヵ月、525 症例の 20 年間の後ろ向き解析

Ravasini F et al　論文解説：星 嵩 和泉雄一　55

外科Ⅰ

垂直的歯槽堤増生のためのディシジョンツリー

Plonka AB et al　論文解説：黒嶋伸一郎 澤瀬 隆　69

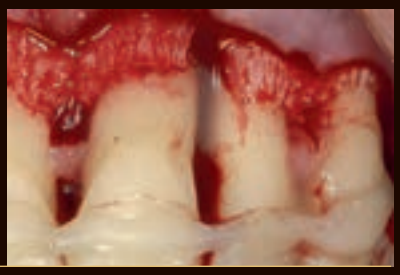

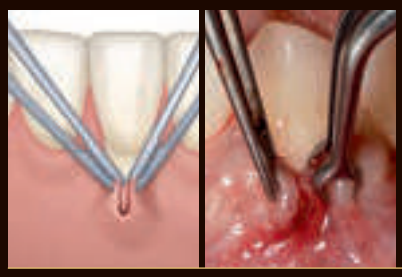

外科Ⅱ

下顎臼歯部の垂直的骨増生における異なった2種類の舌側フラップ減張テクニックの効果：カダバーでのスプリットマウス比較研究

81 Urban I et al 論文解説：石川知弘

インプラントⅠ

機械研磨表面のデンタルインプラント周囲における骨安定性を 13 ～ 32 年で評価した後ろ向き研究

91 Simion M et al 論文解説：小谷洋平 佐々木 猛

インプラントⅡ

インプラント周囲炎治療に対する外科的選択肢

99 Sarmiento HL et al 論文解説：仲谷 寛

新材料･テクニックⅠ

スキャロップガイド：デジタル化されたガムフリーのフルアーチインプラントプロトコールに対する概念実証テクニック

109 Salama MA et al 論文解説：黒嶋伸一郎 澤瀬 隆

新材料･テクニックⅡ

深部に及ぶ単独の下顎歯肉退縮の治療に対する側方閉鎖トンネリングテクニック：外科術式と24 の症例報告

121 Sculean A, Allen EP 論文解説：中田光太郎

米国歯周病学会・欧州歯周病学会による新分類

2017 World Workshop on the Classification of Periodontal and Peri-Implant Diseases and Conditions

Ⅰ　歯周病の分類

岩野義弘　134

Ⅱ　歯肉退縮の新分類：Cairoの分類とは

尾野 誠、宮本泰和　150

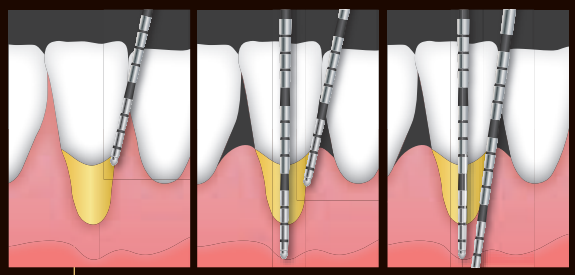

Ⅲ　インプラント周囲疾患

原田和彦　164

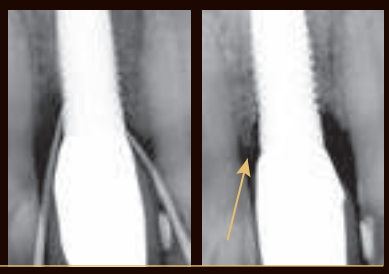

海外学会レポート

International Dental Show　2019 参加レポート

岩城有希　175

第13回 International Symposium on PERIODONTICS & RESTORATIVE DENTISTRY 参加レポート

増田英人、小田師巳　180

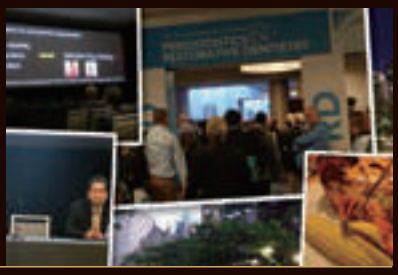

読んでおきたい 海外書籍紹介

①DECISION MAKING FOR RETREATMENT OF FAILURES IN DENTAL MEDICINE／Giorgio Tabanella［著］

184 書評：髙山忠裕

②CLEAR ALIGNER TECHNIQUE／Sandra Tai［著］

186 書評：長尾龍典

大学紹介

ベルン大学 補綴科（スイス）

188 秋野徳雄

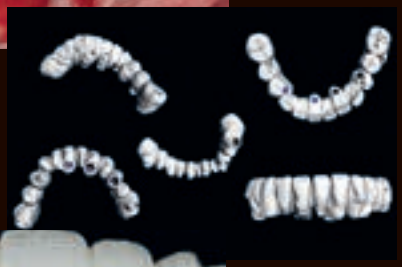

掲載製品リスト（アルファベット順）

196 2018 年

219 製品のトレンドと今後の展望 ―― 黒嶋伸一郎

224 巻末言 ―― 山﨑長郎